

Misión

Ejercer el control del cumplimiento de las políticas del Estado y el Gobierno en la provincia sobre la producción agropecuaria y forestal; la propiedad y posesión de la tierra y su empleo sostenible; el uso, conservación y mejoramiento de los suelos; la sanidad vegetal y animal; el registro y control estadístico del patrimonio ganadero; el control del patrimonio forestal y de la flora y fauna silvestres; la mecanización, riego y drenaje agrícola; la genética animal y recursos zoo genéticos; las semillas y recursos fitogenéticos; así como el fomento y desarrollo del movimiento cooperativo en el sector agropecuario, forestal y azucarero.

Funciones comunes

La Delegación Provincial, de acuerdo con lo establecido en las normas legales vigentes tiene como funciones comunes, las siguientes:

- Ejecutar lo dispuesto en la Constitución de la República de Cuba, las leyes, decretos, leyes, decretos, resoluciones y demás disposiciones de los órganos de superior jerarquía y de las disposiciones legales que dicten los jefes de los organismos de la Administración Central del Estado y entidades nacionales en cumplimiento de sus facultades;
- asegurar la protección, cuidado y conservación del patrimonio estatal bajo su responsabilidad;
- ejecutar y controlar la aplicación de las políticas aprobadas, conforme con las exigencias del desarrollo integral de la economía y de la sociedad; coordinar con otros organismos, entidades y organizaciones la elaboración de propuestas de soluciones conjuntas;
- asegurar y apoyar las actividades para la Defensa de la Patria, así como el cumplimiento de las medidas de la Defensa Civil;
- contribuir y participar en la elaboración de los planes de desarrollo económico y social; asegurar que los planes estén acorde con las políticas aprobadas por el Partido y el Gobierno y una vez aprobados, controlar y evaluar su ejecución;
- ejecutar la elaboración del proyecto de Presupuesto de su entidad, y una vez aprobado controlar y evaluar su ejecución;
- presentar propuestas y contribuir a la elaboración de variantes fundamentales de inversiones, la ejecución y oportuna puesta en explotación, evaluación y control del aprovechamiento eficiente de las capacidades instaladas;
- cumplir las disposiciones y medidas que deriven de la política ambiental nacional y controlar su cumplimiento;
- propiciar el desarrollo científico y tecnológico, así como la ejecución de investigaciones y servicios científico-técnicos para la elevación constante de la eficacia en las actividades que dirige;
- dirigir las normas técnicas en lo que le compete, y aplicar los procedimientos establecidos;
- ejercer la dirección del personal que le está subordinado y respetar los derechos de este, así como contribuir a su desarrollo, autonomía e iniciativa;

- ejecutar auditorías, comprobaciones e inspecciones en la esfera de su competencia;
- gestionar la política de los cuadros y controlar su aplicación; apoyar, controlar y ejecutar las actividades de formación y superación de sus subordinados;
- gestionar, aplicar y evaluar las políticas de trabajo y de seguridad social;
- coordinar y apoyar las actividades que se realizan con el sindicato y otras organizaciones;
- atender a las organizaciones políticas, sociales y profesionales relacionadas con las actividades afines que coadyuven a su desarrollo y al logro de sus objetivos;
- atender y dar respuesta a las quejas, planteamientos y peticiones que les dirijan los ciudadanos u otras instancias;
- organizar los procesos para la elaboración de los objetivos y la planificación de actividades, así como la ejecución de las acciones de control de su cumplimiento a corto, mediano y largo plazos;
- coordinar, elaborar y controlar el cumplimiento del Plan de Trabajo de la Delegación Provincial con las organizaciones que participan en este proceso;
- organizar y desarrollar el sistema de información del organismo;
- garantizar, en el cumplimiento de las actividades, el empleo de las tecnologías de la informática y las comunicaciones, el nivel técnico y la calidad de su actividad, el incremento de la productividad del trabajo y el aumento de la eficiencia, mediante la mejor utilización de los recursos laborales, materiales y financieros;
- desarrollar relaciones propias de su actividad con otros organismos e instituciones, de acuerdo con las regulaciones establecidas en la legislación vigente;
- ejecutar la elaboración de los planes de acción, medidas de prevención y guías para el control interno, y controlar su efectividad;
- garantizar la introducción en la entidad de las nuevas técnicas y resultados de la ciencia y la innovación tecnológica;
- organizar el registro, control y la movilización de los trabajadores, así como el de los medios y equipos de la economía con que cuente; y
- salvaguardar y conservar el patrimonio documental de su unidad organizativa.

Funciones específicas

Además de las funciones comunes enunciadas anteriormente, tiene las específicas siguientes:

- Controlar la implantación de las políticas estatales aprobadas para el desarrollo de la producción agropecuaria y forestal para satisfacer las necesidades alimentarias;
- ejercer el control sobre la propiedad y posesión de la tierra, tractores y maquinarias agrícolas autopropulsadas; controlar el fondo de tierra agrícola y la jurisdicción sobre la misma;
- controlar el cumplimiento de las medidas para la conservación, mejoramiento y manejo sostenible de los suelos y los fertilizantes;
- organizar y controlar la protección contra la introducción y difusión de plagas y enfermedades de las plantas; y ejercer la supervisión sobre el registro y control del uso de plaguicidas químicos, biológicos y naturales;
- ejercer el control sobre la protección contra la introducción de enfermedades de origen animal y lograr un estado de salud animal satisfactorio; ejercer el registro y control estadístico del uso de las materias primas, productos y subproductos para estos fines y

medicamentos de uso veterinario;

- ejercer el control estadístico del patrimonio ganadero; registrar el ganado mayor, las razas puras, los cruzamientos y el estándar morfológico de las diferentes especies;
- controlar, según las políticas aprobadas, el desarrollo genético, la preservación del genofondo de la especie animal y de la fauna doméstica y silvestre;
- ejercer el control y la supervisión del uso y aprovechamiento del patrimonio agroforestal incluyendo los frutales y la administración del fondo nacional forestal;
- controlar el desarrollo de los sistemas de mecanización, riego y drenaje agrícola, según las regulaciones para su asistencia técnica;
- controlar las políticas sobre los recursos Fito genéticos, la certificación y el registro de variedades de las semillas gámicas, agámicas y biotecnológicas; y
- organizar y controlar la implantación de la política para el proceso de fomento, desarrollo y consolidación del movimiento cooperativo en los sectores agropecuario, forestal y azucarero.

Organigrama

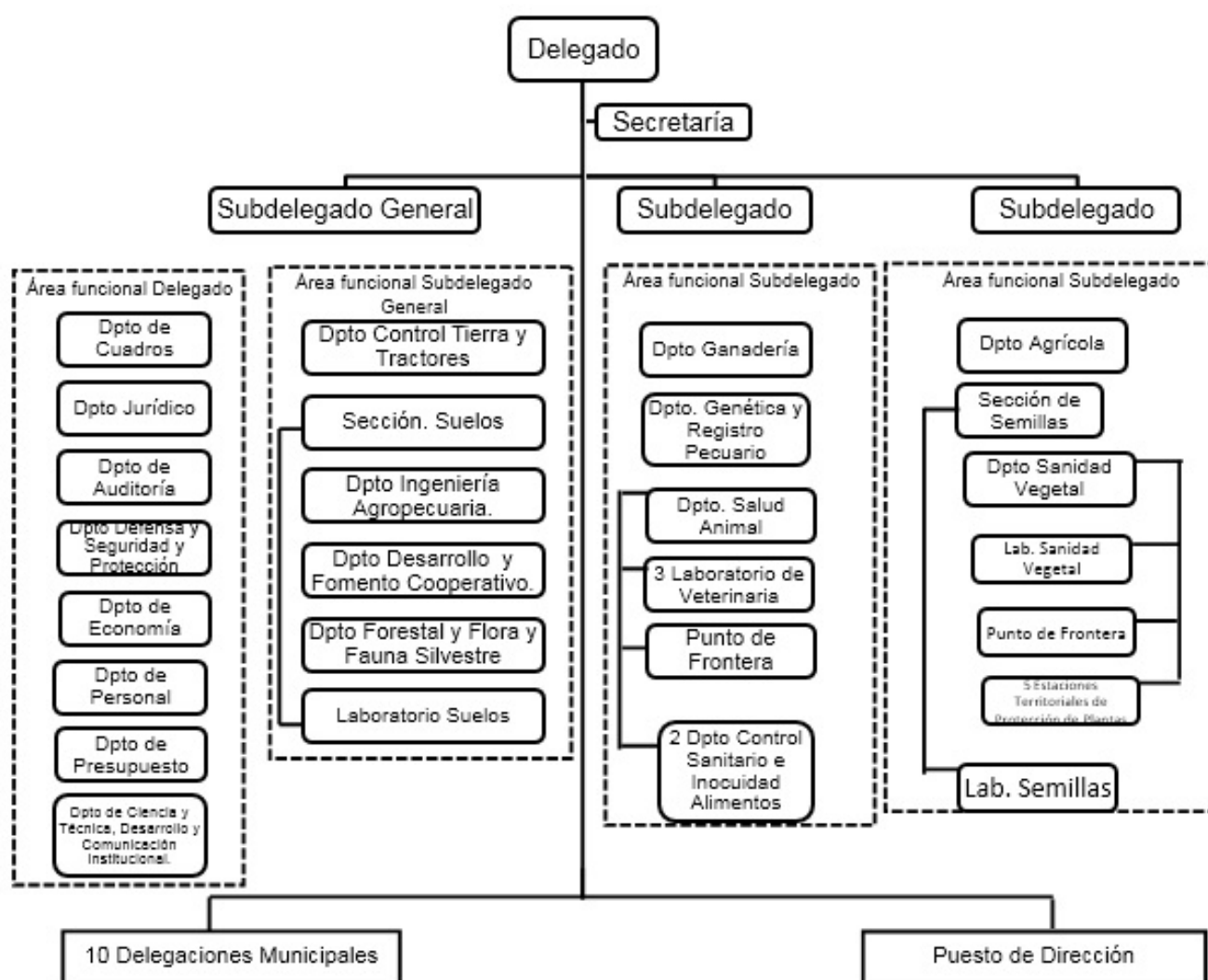

Delegación de la Agricultura

Creado: Viernes, 16 Noviembre 2018 10:27 - Última actualización: Jueves, 18 Abril 2019 14:30

Escrito por Agricultura (MINAG)

Visto: 182

Decretos

Marco regulatorio que ampara los trámites mencionados y el trabajo de la agricultura.

[Decreto No. 179](#)

De Protección, Uso y Conservación de los suelos y sus Contravenciones.

[Decreto No. 110](#)

Protección del Medio Ambiente y del Uso Racional de los Recursos Naturales.

[Decreto no. 169](#)

Contravenciones de las regulaciones sobre sanidad vegetal.

[Decreto no. 181](#)

Contravenciones de las regulaciones sobre medicina veterinaria.

[Ley 85](#)

Ley forestal.